

COMISIÓN DE DERECHOS HUMANOS DEL ESTADO DE HIDALGO

NOTAS A LOS ESTADOS FINANCIEROS

AL 30 DE JUNIO DE 2023

a) NOTAS DE DESGLOSE

I) Notas al Estado de Situación Financiera

Activo

Efectivo y Equivalentes

1. Los saldos que se reflejan en este rubro se integran por los siguientes conceptos: Bancos \$4,529,846.58, monto que corresponde: a la cuenta de BBVA Bancomer, S.A. Cla. 0119512055, por un monto de \$533,090.15 e Inversiones temporales cta. 2056399096 por \$3,996,756.43. La cuenta Santander S.A. 18-00011712-8 cuenta con un saldo de \$0.00 y fue cancelada el día 08 de marzo de 2023.

Derechos a recibir Efectivo y Equivalentes y Bienes o Servicios a Recibir

2. No se cuenta con otros efectivos y equivalentes.

Derechos a Recibir Bienes o Servicios

3. Se cuenta con depósitos en garantía por \$15,006.00, el cual corresponde al arrendamiento de la Visitaduría Regional de Mixquiahuala, mismo que será reintegrado en el mes de diciembre. Respeto a los derechos a recibir por efectivo o equivalentes, se integra por \$5,859.28 el cual corresponde al sobrante del fondo revolvente asignado a la Titular de la Oficialía Mayor de la CDHEH para emergencias y gastos menores realizados por personal de esta Institución. Este saldo se utiliza para los gastos del mes de abril. De igual forma, se incluyen \$7.34 por concepto de deudores diversos.

Bienes Disponibles para su Transformación o Consumo (inventarios)

4. (No Aplica) no se cuenta con bienes disponibles para su transformación y/o elaboración de bienes.

5. Cuenta de Almacén (No Aplica).

Inversiones Financieras

6. La Comisión adquirió una cuenta de Inversiones temporales con la institución financiera BBVA Bacomer con número de cta. 2056399096, contando con un saldo por \$3,996,756.43

7. (No Aplica) la CDHEH no cuenta con participaciones y aportaciones de capital

8. Bienes Muebles, Inmuebles e Intangibles

El saldo de este rubro está conformado por las cuentas acumuladas de Bienes Inmuebles, Infraestructura y Construcciones en Proceso que a su vez se conforma por la cuenta de Edificios no Habitacionales por \$2,027,342.00; y Bienes Muebles, conformado por los rubros de Muebles de Oficina y Estantería \$506,576.60, Muebles, excepto de oficina y estantería \$25,846.57, Bienes Informáticos por la cantidad de \$6,001,395.76, Equipo de Administración \$ 499,599.43, Equipos y Aparatos Audiovisuales \$210,460.31, Cámaras Fotográficas por \$719,940.57, Equipo educacional y recreativo por \$14,980.24; Equipo médico y de Laboratorio \$30,700.00, Vehículos y Equipo de Transporte \$9,193,089.03, Carrocerías y Remolques \$108,844.00, Sistemas de Aire Acondicionado, Calefacción y de Refrigeración Industrial y Comercial \$81,873.96, Equipos y Aparatos de Comunicación y Telecomunicación por la cantidad de \$61,201.34, Equipos de Generación Eléctrica aparatos y accesorios eléctricos \$22,009.55 y Colecciones, Obras de Arte y Objetos Valiosos por \$75,160.00. También se cuenta con activos intangibles como son software por \$1,019,962.63 y licencias por \$602,208.71

COMISIÓN DE DERECHOS HUMANOS DEL ESTADO DE HIDALGO

La Depreciación Acumulada de los Bienes a la fecha es de \$10,605,275.65 utilizando los parámetros de vida útil, así como los porcentajes de depreciación estipulados en el D.O.F. de fecha 15 de agosto de 2012, publicado por el CONAC.

9. Estimaciones y Deterioros

(No Aplica) No se cuenta con estimaciones de cuentas incobrables, ni de inventarios, ni de cualquier otra que aplique.

10. Otros Activos

La CDHEH No cuentan con otros activos

Pasivo

1. Los saldos que se reflejan en este rubro se integran por los siguientes conceptos: dentro de la cuenta de Pasivo que refleja un total de \$301,285.47: lo conforman los siguientes conceptos: Aportaciones al ISSSTE \$32,249.87, Guillermina Meneses \$1.60; SAT Servicio de Administración Tributaria por \$269,034.00. De igual forma, se cuenta con un saldo de \$200,684.14 por concepto de retenciones y contribuciones por pagar a corto plazo, mismos que son obligaciones pagaderas al mes de julio.

2. No se cuenta con demás cuentas de pasivo que impacten significativa y financieramente.

II) Notas al Estado de Actividades

Ingresos de Gestión

1. De los rubros de impuestos, cuotas y aportaciones de seguridad social, contribuciones de mejoras, derechos, productos y aprovechamientos, la CDHEH en el periodo de enero a junio 2023 obtuvo ingresos por concepto de productos (intereses bancarios) por la cantidad de \$155,041.63

Participaciones, Aportaciones, Convenios, Incentivos Derivados de la Colaboración Fiscal, Fondos Distintos de Aportaciones, Transferencias, Asignaciones, Subsidios y Subvenciones, y Pensiones y Jubilaciones

2. Transferencias Internas y Asignaciones del Sector Público: El importe de \$22,262,220.00 que refleja esta cuenta se conforma por las transferencias efectuadas por la Secretaría de Hacienda a la CDHEH del mes de enero al mes de junio del ejercicio 2023.

Otros Ingresos y Beneficios

3. Otros Ingresos y Beneficios: En el periodo de enero a marzo de 2023 se obtuvieron ingresos por transferencias y asignaciones, por \$22,262,220.00, los cuales se integran por participaciones federales por \$18,502,496.00 e impuesto especial sobre producción y servicios por \$3,759,724.00. De igual forma, se contó con un importe de aprovechamientos por \$155,041.63

Gastos y Otras Pérdidas:

1. A continuación, se desglosan los gastos de funcionamiento y otros gastos y pérdidas extraordinarias:

GASTOS DE FUNCIONAMIENTO

Servicios Personales

El importe devengado en esta cuenta es de \$12,681,634.49

COMISIÓN DE DERECHOS HUMANOS DEL ESTADO DE HIDALGO

Materiales y Suministros

\$1,205,933.59

Servicios Generales

\$5,070,162.10

\$18,957,730.18

Estimaciones, Depreciaciones, Deterioros, Obsoletos \$ 1,304,717.01

TOTAL, DE GASTOS Y OTRAS PÉRDIDAS \$20,262,447.19

El Ahorro/Desahorro está determinado por el monto total de los Ingresos de Gestión y otros Ingresos y beneficios por **\$22,417,261.63** (menos) los Gastos de Funcionamiento y Otros Gastos y Pérdidas Extraordinarias que suman un monto de **\$20,262,447.19** quedando como resultado del ejercicio (Ahorro/Desahorro) de **\$2,154,814.44** al cierre del semestre comprendido del 1° de enero al 30 de junio 2023.

III)

Notas al Estado de Variación en la Hacienda Pública

1. **Informe de las modificaciones al patrimonio contribuido por tipo, naturaleza y monto.**
En Cambios de la Hacienda Pública/Patrimonio se refleja un importe de \$0 en el apartado de aportaciones.

2. **Informe de las modificaciones al patrimonio generado**
Variaciones de la Hacienda Pública/Patrimonio Neto del Ejercicio 2023 al segundo trimestre de \$2,156,356.99
En el rubro de Resultados de Ejercicios Anteriores se refleja un importe de \$1,542.55

En el rubro de Resultados del Ejercicio (Ahorro/Desahorro) se refleja un importe de \$4,495,892.37 en el ejercicio 2022 y un importe de \$2,154,814.44 en el ejercicio 2023, por lo que el patrimonio generado del Ejercicio se determina por la diferencia del resultado del periodo anterior menos el resultado del periodo actual.

IV)

Notas al Estado de Flujos de Efectivo Efectivo y equivalentes

1. El análisis de los saldos inicial y final que figuran en la última parte del Estado de Flujo de Efectivo en la cuenta de efectivo y equivalentes es como sigue:

Concepto	2023	2022
Efectivo en Bancos – Tesorería	\$533,090.15	\$3,041.07
Efectivo en Bancos- Dependencias	\$0.00	\$1,200.00
Inversiones temporales (hasta 3 meses)	\$3,996,756.43	\$2,069,981.26

COMISIÓN DE DERECHOS HUMANOS DEL ESTADO DE HIDALGO

Fondos con afectación específica	\$0.00	\$0.00
Concepto	2023	2022
Depósitos de fondos de terceros y otros	\$15,006.00	\$0.00
Total, de Efectivo y Equivalentes	\$4,546,875.58	\$2,076,244.33

2. Detalle de adquisiciones de bienes muebles e inmuebles con su monto global (No Aplica)

Fecha	Póliza	Cuenta	Nombre de la Cuenta	Concepto del gasto	Importe
14/02/2023	C00125	515001	BIENES INFORMÁTICOS	IMPRESORA BRAILLE	\$162,660.62
28/06/2023	P01281	511001	MUEBLES DE OFICINA Y ESTANTERÍA	CREDENZA OIC	\$10,034.00
04/05/2023	P00924	529001	EQUIPO EDUCACIONAL Y RECREATIVO	EQUIPO EDUCACIONAL	\$14,980.24
23/05/2023	P01037	597001	LICENCIAS INFORMÁTICAS E INTELECTUALES	ANTIVIRUS	\$91,883.48
TOTAL BIENES MUEBLES					\$279,558.34

El 100 % de las adquisiciones se realizan realizadas mediante Presupuesto Autorizado para el Ejercicio 2023 a esta Comisión.

El importe de los pagos que durante el periodo del 01 de enero al 30 de junio se realizaron, es por la cantidad de **\$279,558.34**

COMISIÓN DE DERECHOS HUMANOS DEL ESTADO DE HIDALGO

3. Conciliación de los Flujos de Efectivo Netos de las Actividades de Operación y la cuenta de Ahorro/Desahorro antes de Rubros Extraordinarios. A continuación, se presenta un ejemplo de la elaboración de la conciliación.

Concepto	2023	2022
Ahorro/Desahorro antes de rubros Extraordinarios	\$2,154,814.44	\$4,495,892.37
Movimientos de partidas (o rubros) que no afectan al efectivo.		
Depreciación	1,304,717.01	1,808,617.69
Amortización	X	X
Incrementos en las provisiones	X	X
Incremento en inversiones producido por revaluación	(X)	(X)
Ganancia/pérdida en venta de propiedad, planta y equipo	(X)	(X)
Incremento en cuentas por cobrar	(X)	(X)
Partidas extraordinarias	(X)	(X)

V) Conciliación entre los ingresos presupuestarios y contables, así como entre los egresos presupuestarios y los gastos contables

Comisión de Derechos Humanos del Estado de Hidalgo	
Conciliación entre los Ingresos Presupuestarios y Contables	
Correspondiente del 01 de enero al 30 de junio del 2023	
(Cifras en pesos)	
1. Total de Ingresos Presupuestarios	\$22,262,220.00
2. Más Ingresos Contables No Presupuestarios	\$1,030,706.09
2.1 Ingresos Financieros	\$0.00
2.2 Incremento por Variación de Inventarios	\$0.00
2.3 Disminución del Exceso de Estimaciones por Pérdida o Deterioro u Obsolescencia	\$0.00
2.4 Disminución del exceso de provisiones	\$0.00
2.5 Otros ingresos y beneficios varios	\$0.00
2.6 Otros Ingresos Contables No Presupuestarios	\$1,030,706.09

COMISIÓN DE DERECHOS HUMANOS DEL ESTADO DE HIDALGO

3. Menos Ingresos Presupuestarios No contables		\$0.00
3.1	Aprovechamientos Patrimoniales	\$0.00
3.2	Ingresos Derivados de Financiamientos	\$0.00
3.3	Otros Ingresos Presupuestarios No Contables	\$0.00
4. Total de Ingresos Contables		\$23,292,926.09
Notas:		
1. Se deberán incluir los Ingresos Contables No Presupuestarios que no se regularizaron presupuestariamente durante el ejercicio.		
2. Los ingresos Financieros y otros ingresos se regularizarán presupuestariamente de acuerdo a la legislación aplicable.		

Conciliación entre los Egresos Presupuestarios y Contables		
Correspondiente del 01 de enero al 30 de junio del 2023		
(Cifras en pesos)		
1. Total de Egresos Presupuestarios		\$20,073,896.61
2. Menos Egresos Presupuestarios No Contables		\$1,217,918.08
2.1	Materia Primas y Materiales de Producción y Comercialización	\$ -
2.2	Materiales y Suministros	\$ -
2.3	Mobiliario y Equipo de Administración	\$ -
2.4	Mobiliario y Equipo Educativo y Recreativo	\$ -
2.5	Equipo e Instrumental Médico y de Laboratorio	\$ -
2.6	Vehículos y Equipo de Transporte	\$ -
2.7	Equipo de Defensa y Seguridad	\$ -
2.8	Maquinaria, Otros Equipos y Herramientas	\$ -
2.9	Activos Biológicos	\$ -
2.1	Bienes Inmuebles	\$ -
2.11	Activos Intangibles	\$ -
2.12	Obra pública en Bienes de Dominio Público	\$ -

COMISIÓN DE DERECHOS HUMANOS DEL ESTADO DE HIDALGO

2.13	Obra pública en Bienes Propios	\$	-
2.14	Acciones y Participaciones de Capital	\$	-
2.15	Compra de Títulos y Valores	\$	-
2.16	Concesión de Préstamos	\$	-
2.17	Inversiones en Fideicomisos, Mandatos y Otros Análogos	\$	-
2.18	Provisiones para Contingencias y Otras Erogaciones Especiales	\$	-
2.19	Amortización de la Deuda Pública	\$	-
2.2	Adeudos de Ejercicios Fiscales Anteriores (ADEFAS)	\$	1,217,918.08
2.21	Otros Egresos Presupuestales No Contables	\$	-
3. Más Gastos Contables No Presupuestarios			\$1,304,717.01
3.1	Estimaciones, Depreciaciones, Deterioros, Obsolescencia y Amortizaciones		1,304,717.01
3.2	Provisiones		\$0.00
3.3	Disminución de Inventarios		\$0.00
3.4	Aumento por Insuficiencia de Estimaciones por Pérdida o Deterioro u Obsolescencia		\$0.00
3.5	Aumento por Insuficiencia de Provisiones		\$0.00
3.6	Otros Gastos		\$0.00
3.7	Otros Gastos Contables No Presupuestarios		\$0.00
4. Total de Gastos Contables			\$22,596,531.70

b) NOTAS DE MEMORIA (CUENTAS DE ORDEN)

Las cuentas de orden se utilizan para registrar movimientos de valores que no afecten o modifiquen el balance de la Comisión, sin embargo, su incorporación en libros es necesaria con fines de recordatorio contable, de control y en general sobre los aspectos administrativos, o bien para consignar sus derechos o responsabilidades contingentes que puedan o no presentarse en el futuro.

Cuentas de Orden Contables y Presupuestarias:

Contables:

COMISIÓN DE DERECHOS HUMANOS DEL ESTADO DE HIDALGO

No se cuenta con movimientos en las Cuentas Contables de Valores, Emisión de obligaciones, Avals y garantías, Juicios, Contratos para Inversión Mediante Proyectos para Prestación de Servicios (PPS) y Bienes concesionados o en comodato que afecten o modifiquen el balance de la CDHEH.

§ (No Aplica) Los valores en custodia de instrumentos prestados a formadores de mercado e instrumentos de crédito recibidos en garantía de los formadores de mercado u otros.

§ (No Aplica) Por tipo de emisión de instrumento: monto, tasa y vencimiento.

§ (No Aplica) Los contratos firmados de construcciones por tipo de contrato.

Presupuestarias:

Cuentas de ingresos	
Ley de Ingresos Estimada	\$48,148,788.00
Ley de Ingresos Por Ejecutar	\$26,762,232.46
Cuentas de ingresos	
Modificaciones a la Ley de Ingresos Estimada	\$1,906,370.55
Ley de Ingresos Devengada	\$22,417,261.63
Ley de Ingresos Recaudada	\$23,292,926.09

Cuentas de egresos	
Presupuesto de Egresos Aprobado	\$48,148,788.00
Presupuesto de Egresos por Ejercer	\$29,911,374.54
Modificaciones al Presupuesto de Egresos Aprobado	\$2,238,733.70
Presupuesto de Egresos Comprometido	\$20,476,147.16
Presupuesto de Egresos Devengado	\$20,484,331.15
Presupuesto de Egresos Ejercido	\$20,091,386.70
Presupuesto de Egresos Pagado	\$20,084,223.40

c) NOTAS DE GESTIÓN ADMINISTRATIVA

Introducción

Quienes integran las Primeras Comisiones Permanentes Conjuntas de Legislación y Puntos Constitucionales y de Derechos Humanos, coinciden con lo expresado en la Exposición de Motivos de la Iniciativa en estudio, al referir que resulta necesario, que tanto el marco normativo como el papel de los diferentes actores políticos y de gobierno, en materia de derechos humanos y combata a la discriminación, se adecuen a efecto de estar en concordancia con las reformas Constitucionales en la materia.

COMISIÓN DE DERECHOS HUMANOS DEL ESTADO DE HIDALGO

En ese contexto, se propone cambiar de una Ley Orgánica de la Comisión de Derechos Humanos, a una Ley de Derechos Humanos, que responda a las exigencias de la actualización jurídica en materia de derechos humanos y combata a la discriminación.

En los años recientes, en 1990, el Decreto que ordenó en nuestra Carta Magna federal la reforma de las instancias de defensa de los derechos humanos, disponía que el Congreso de la Unión y las Legislaturas Estatales, en el ámbito de sus respectivas atribuciones, "establecerán organismos de protección de los derechos humanos que ampara el orden jurídico mexicano, los que conocerán de quejas en contra de los actos u omisiones de naturaleza administrativa provenientes de cualquier autoridad o servidor público, con excepción de los del Poder Judicial de la Federación, que violen esos derechos".

Con estos antecedentes, el Congreso local aprobó —el 15 de enero de 1992— el proyecto que adicionaba el Artículo 9 bis a la Constitución Política del Estado de Hidalgo, con la finalidad de tener la regulación Constitucional que sustentara la creación del organismo de protección de los derechos humanos respectivo: con personalidad jurídica y patrimonio propios, de carácter autónomo y de servicio gratuito, al que se le encomendó la defensa y promoción de los derechos humanos en el ámbito estatal y lograr que las actuaciones de las autoridades se ajusten a la legalidad establecida.

De esta manera, el 30 DE SEPTIEMBRE de 1992 el Congreso del Estado, expidió la Ley Orgánica de la Comisión de Derechos Humanos del Estado de Hidalgo (CDHEH), la cual ha sufrido dos reformas: la primera tuvo como finalidad dotar de una mayor independencia personal e institucional al Presidente de la CDHEH y garantizar la plena autonomía en sus actuaciones.

En la segunda reforma —en febrero de 2008— fueron modificados los artículos 8, 21 y 41 y se adicionó el capítulo IX que comprende los artículos 47 a 83, para dotarle de facultades adicionales en materia de discriminación. Con ello se buscó armonizar el marco normativo de la CDHEH, en consonancia con las reformas a nivel federal.

La fiscalización de la Cuenta Pública de los Poderes del Estado, los Ayuntamientos, las Dependencias, las Entidades Paraestatales, los Organismos Autónomos (CDHEH), los Organismos Descentralizados Municipales, las Empresas de Participación Municipal y, en general, de cualquier persona física o moral, pública o privada que capte, recaude, administre, maneje, ejerza, resguarde o custodie fondos o recursos de la Federación, del Estado de Hidalgo y sus Municipios tiene carácter externo y, por lo tanto, se lleva a cabo de manera independiente y autónoma de cualquier otra forma de control y/o revisión interna de las Entidades Fiscalizadas.

Con fundamento en las atribuciones que establece el último párrafo de la fracción I del apartado A del artículo 56 Bis de la Constitución Política del Estado de Hidalgo, que indica que las Entidades Fiscalizadas proporcionarán la información que se solicite para la revisión en los plazos y términos señalados por la Ley, así como en los señalado por el artículo 4 de la Ley de Fiscalización Superior y Rendición de Cuentas del Estado de Hidalgo.

Panorama Económico y Financiero

2

La Comisión de Derechos Humanos del Estado de Hidalgo, opera con Recursos Estatales que le fueron autorizados y otorgados por el Gobierno a través de Transferencias Internas periódicas durante el periodo del 01 de enero al 31 de diciembre 2023. Dichos recursos fueron utilizados en su totalidad en la aplicación del Gasto Corriente, publicados en el Manual del Gasto de Operación y Disposiciones de Austeridad, Racionalidad, Disciplina Presupuestal de la Comisión de Derechos Humanos del Estado de Hidalgo 2023.

3. Autorización e Historia

La Comisión de Derechos Humanos del Estado de Hidalgo (La Comisión ó CDHEH) fue creada mediante Decreto No. 237 que adiciona un Artículo 9 Bis a la Constitución Política del Estado Libre y Soberano de Hidalgo, publicado en el Periódico Oficial del Gobierno del Estado el 20 de octubre de 1992.



COMISIÓN DE DERECHOS HUMANOS DEL ESTADO DE HIDALGO

El objeto de la Comisión es preservar y hacer respetar el goce y ejercicio pleno de los derechos humanos de las personas físicas y colectivas, frente a los servidores públicos a que hace referencia el artículo 9 bis de la Constitución política del Estado, sobre la base de legalidad y de eficiencia administrativa.

Así mismo el 24 de noviembre del 2011 fue aprobada la Ley de Derechos Humanos del Estado de Hidalgo, misma que fue publicada en el Periódico Oficial el 05 de marzo del mismo año. Y su Reglamento que tuvo su última modificación el 19 de octubre de 2020.

La Comisión de Derechos Humanos del Estado de Hidalgo es un organismo público, con personalidad jurídica y patrimonio propios, tendrá autonomía técnica y de gestión en el ejercicio de sus atribuciones y podrá decidir sobre su organización interna y funcionamiento, en los términos que disponga la Ley, cuyo objeto es la protección, defensa, estudio, promoción y difusión de los derechos humanos, así como el combate a toda forma de discriminación.

La Comisión en el desempeño de sus atribuciones, en el ejercicio de su autonomía y del ejercicio de su presupuesto anual, no recibirá instrucciones o indicaciones de institución o servidor público alguno.

Tampoco estarán supeditados a ninguna autoridad las actividades y criterios de sus directivos o de su personal.

De acuerdo al artículo 31 de la Ley de Derechos Humanos, El Presidente será electo por el voto de las dos terceras partes de los miembros presentes del Congreso del Estado, a través de una consulta pública, mediante una Convocatoria que emitirá para la auscultación entre las organizaciones sociales, organismos públicos y privados, promotores o defensores de los derechos humanos, de la cual se presentará al Pleno una terna de candidatos para su elección.

El Presidente de la Comisión de Derechos Humanos del Estado de Hidalgo durará en su encargo cinco años, sin posibilidad de ser reelecto/a).

4

Organización y Objeto Social

Se informará sobre:

a) Objeto social

Por su propia naturaleza, los derechos humanos y lo relativo a la no discriminación se encuentran presentes en el conjunto de actividades del Estado. Por ello, un programa integral que vele por el respeto a los derechos humanos y la no discriminación debe estar vinculado obligatoriamente a la totalidad de la planeación del Estado y relacionarse estrechamente con el resto de sus programas y políticas públicas.

b) Principal actividad

La defensa y protección de los derechos humanos y el combate a la discriminación, siendo el eje sobre el que gira cualquier sistema democrático. El respeto total a los derechos humanos resulta fundamental para poder hablar de la consolidación de la democracia, así como del fortalecimiento del Estado de derecho.

c) Ejercicio fiscal Ejercicio Fiscal 2023



COMISIÓN DE DERECHOS HUMANOS DEL ESTADO DE HIDALGO

- d) Régimen jurídico
Persona Moral con Fines no Lucrativos.

- e) Consideraciones fiscales del ente: revelar el tipo de contribuciones que esté obligado a pagar o retener.

Pago provisional mensual de retenciones de Impuesto Sobre la Renta por sueldos y salarios, pago provisional mensual de Impuesto Sobre la Renta por las retenciones realizadas a los trabajadores asimilados a salarios, pago provisional mensual de Impuesto Sobre la Renta por las retenciones realizadas por servicios profesionales, pago provisional mensual de las retenciones de Impuesto Sobre la Renta realizadas por el pago de rentas de bienes inmuebles, pago mensual de Impuesto Sobre Nómina Estatal y pago de retenciones y Aportaciones al ISSSTE, SAR y FOVISSSTE.

f) Estructura organizacional básica

Se anexa organigrama.

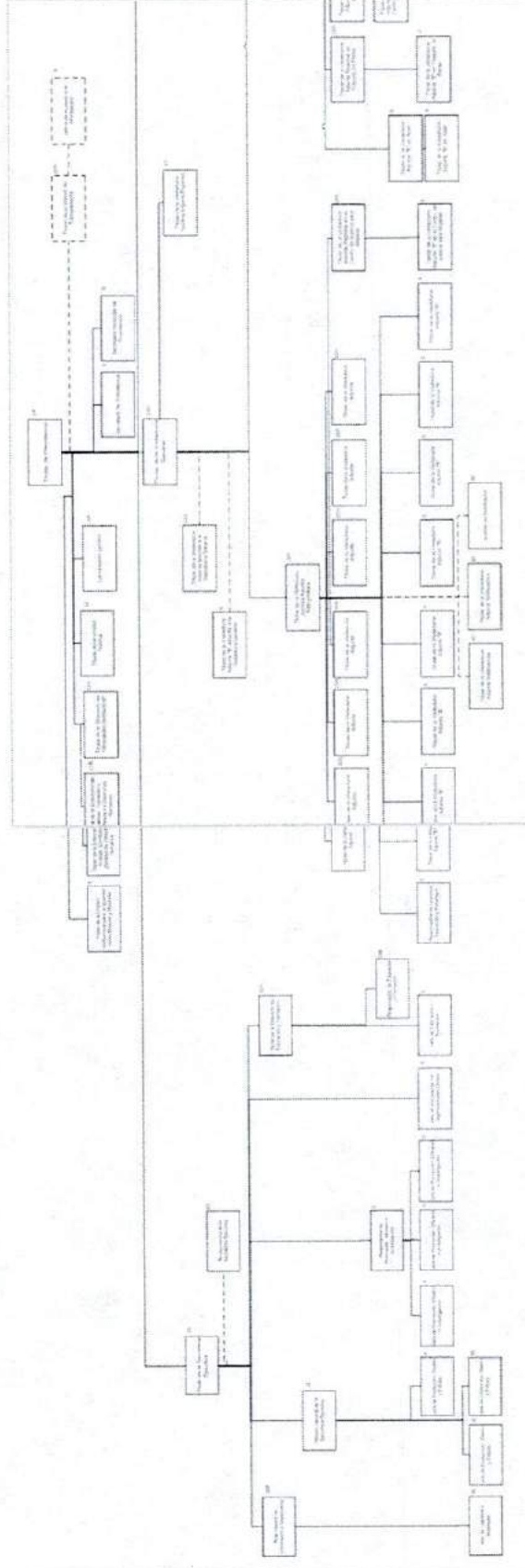

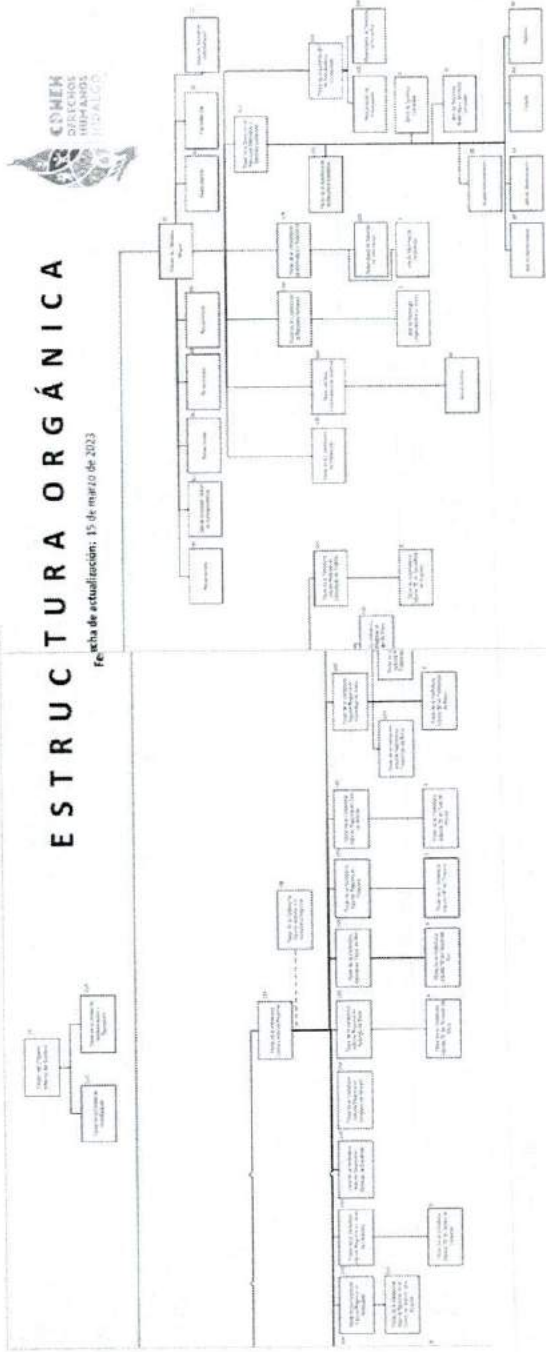

Bases de Preparación de los Estados Financieros

Se informará sobre:

Los Estados Financieros fueron autorizados por los funcionarios que los suscriben cuyas cifras presentan la información al 30 de junio del 2023

a) La Comisión elaboró su información financiera conforme a las normas, criterios y principios técnicos emitidos por las disposiciones legales aplicables, obedeciendo a las mejores prácticas contables; a las reglas y criterios contables establecidos por la Normas de Información Financiera complementados con reglas particulares gubernamentales y de carácter presupuestal en su condición de Organismo Público Autónomo, para tal efecto se realizan conciliaciones entre cifras contables y presupuestales. Así mismo se apega a las disposiciones y lineamientos emitidos por esta CDHEH y por el Consejo de Armonización Contable (CONAC).

b) La Comisión aplica la el reconocimiento de valuación y revelación de los diferentes rubros de la información financiera, emitidas por el CONAC, así como las bases de medición utilizadas para la elaboración de los estados financieros con base en los criterios y normas del CONAC, para el registro de costo histórico, valor de realización, valor razonable, valor de recuperación o cualquier otro método empleado y los criterios de aplicación de los mismos.

c) Postulados Básicos: Para la elaboración de los Estados Financieros, se han aplicado los postulados básicos establecidos por la normatividad vigente y el CONAC.

d) Se aplica la normatividad vigente y supletoria como: Ley de Adquisiciones del Estado de Hidalgo, Código Civil, Mercantil, Ley del Impuesto Sobre la Renta, Código Fiscal de la Federación, Leyes del Estado de Hidalgo, etc.

e) La Comisión de Derechos Humanos del Estado de Hidalgo aplica la base del devengado desde el 2012 y actualmente lo realiza en base a lo establecido por la normatividad del CONAC.

Políticas de Contabilidad Significativas

Se informará sobre:

COMISIÓN DE DERECHOS HUMANOS DEL ESTADO DE HIDALGO

- a) Actualización: La normatividad aplicada para el reconocimiento, valuación y revelación de los diferentes rubros de la información financiera, así como las bases de medición utilizadas para la elaboración de los estados financieros; por ejemplo: costo histórico, valor de realización, valor razonable, valor de recuperación o cualquier otro método empleado y los criterios de aplicación de los mismos, de acuerdo a la normatividad establecida por el CONAC, en base a los diferentes lineamientos emitidos por la misma.
- b) Informar sobre la realización de operaciones en el extranjero y de sus efectos en la información financiera gubernamental. (NO APLICA A LA CDHEH).
- c) Método de valuación de la inversión en acciones de Compañías subsidiarias no consolidadas y asociadas. (NO APLICA A LA CDHEH).
- d) Sistema y método de valuación de inventarios y costo de lo vendido. En el caso de Bienes Inmuebles a valor catastral y bienes muebles Costo histórico.
- e) Beneficios a empleados: revelar el cálculo de la reserva actuarial, valor presente de los ingresos esperados comparado con el valor presente de la estimación de gastos tanto de los beneficiarios actuales como futuros. Autorizados en el Presupuesto de Egresos para la CDHEH.
- f) Provisiones: objetivo de su creación, monto y plazo. La CDHEH al 30 de junio del 2023 no tiene creada Provisiones.
- g) Reservas: objetivo de su creación, monto y plazo. La CDHEH al 30 de junio del 2023 no tiene creada Reservas.
- h) la CDHEH no ha realizado cambios en políticas contables y corrección de errores junto con la revelación de los efectos que se tendrá en la información financiera del ente público, ya sea retrospectivos o prospectivos.
- i) Reclasificaciones: Se autorizan para la depuración y cancelación de saldos por el Oficial Mayor de la CDHEH.
- j) Depuración y cancelación de saldos. Solo se realizaron aquellas que no afecten al Erario Público.

7

Posición en Moneda Extranjera y Protección por Riesgo Cambiario

- a) Se informará sobre:
 - Activos en moneda extranjera (NO APLICA PARA LA CDHEH).
 - Pasivos en moneda extranjera (NO APLICA PARA LA CDHEH).
 - Posición en moneda extranjera (NO APLICA PARA LA CDHEH).
 - Tipo de cambio (NO APLICA PARA LA CDHEH).
 - Equivalente en moneda nacional (NO APLICA PARA LA CDHEH).

8. Reporte Analítico del Activo

Debe mostrar la siguiente información:

a) Vida útil o porcentajes de depreciación, deterioro o amortización utilizados en los diferentes tipos de activos.

CLASES DE ACTIVO FIJO	PORCENTAJE DE DEPRECIACIÓN ANUAL
Muebles de oficina y estantería	10.00%
Bienes informáticos	33.33%
Equipo de Administración	10.00%
Equipos y aparatos audiovisuales	33.33%
Cámaras fotográficas y de video	33.33%
Equipo educacional y recreativo	20.00%
Equipo e instrumental médico y de laboratorio	20.00%

COMISIÓN DE DERECHOS HUMANOS DEL ESTADO DE HIDALGO

Vehículos y equipo terrestre	20.00%
Maquinaria, otros equipos y herramienta	10.00%
Bienes artísticos y culturales	20.00%
Software	33.33%
Licencias informáticas e intelectuales con vigencia mayor a tres años	33.33%
Licencias informáticas e intelectuales con vigencia de un año	100.00%

- b) **Cambios en el porcentaje de depreciación o valor residual de los activos.**
Se aplican los cambios de acuerdo a las normas emitidas por el CONAC.
- c) **Importe de los gastos capitalizados en el ejercicio, tanto financieros como de investigación y desarrollo.**
No aplica a la CDHEH al 30 de junio del 2023.
- d) **Riegos por tipo de cambio o tipo de interés de las inversiones financieras.**
No aplica a la CDHEH al 30 de junio del 2023.
- e) **Valor activado en el ejercicio de los bienes construidos por la entidad.**
El valor de Inmuebles con que cuenta la CDHEH al 30 de junio del 2023, es por un importe de \$2'027,342.00.
- f) **Otras circunstancias de carácter significativo que afecten el activo, tales como bienes en garantía, señalados en embargos, litigios, títulos de inversiones entregados en garantías, baja significativa del valor de inversiones financieras, etc.**
No aplica a la CDHEH al 30 de junio del 2023.
- g) **Desmantelamiento de Activos, procedimientos, implicaciones, efectos contables**
No aplica a la CDHEH al 30 de junio del 2023.
- h) **Administración de activos; planeación con el objetivo de que el ente los utilice de manera más efectiva.**
Se realiza estudio y evaluación de cada cuenta que conforma el Activo con base en la Ley General de Contabilidad Gubernamental.
Adicionalmente, no aplica a la CDHEH principales variaciones en el activo, en los siguientes puntos:

- a) Inversiones en valores.
- b) Patrimonio de organismos descentralizados.
- c) Inversiones en empresas de participación mayoritaria.
- d) Inversiones en empresas de participación minoritaria.
- 9 **Fideicomisos, Mandatos y Análogos**
No aplica a la CDHEH.

10 **Reporte de la Recaudación**

Durante el periodo del 01 de enero al 30 de junio del 2023 la Comisión de Derechos Humanos del Estado de Hidalgo recaudo ingresos totales autorizados por Transferencias y Asignaciones Internas por un importe de \$22,262,220.00, Otros Ingresos por concepto de productos (intereses bancarios) por la cantidad de \$155,041.63, así como Aprovechamientos por recursos de ejercicios anteriores (2022) por \$875,664.46. A la CDHEH no le fueron autorizados Recursos Federales Etiquetados en el ejercicio 2023.

COMISIÓN DE DERECHOS HUMANOS DEL ESTADO DE HIDALGO

Para el ejercicio 2023 se tenía proyectado \$48,148,788.00 de acuerdo con el Decreto de Presupuesto Publicado el 31 de diciembre 2022.

Información sobre la Deuda y el Reporte Analítico de la Deuda

La CDHEH no tiene deuda contratada en el ejercicio 2023.

12. Calificaciones otorgadas

No aplica a la CDHEH.

Proceso de Mejora

Se informa de:

- a) Las principales políticas de control interno están establecidas en los Manuales de Procedimientos emitidos por la Comisión de Derechos Humanos del Estado de Hidalgo.
- b) Al cierre del trimestre a la CDHEH le fueron Autorizados \$48,148,788.00. Las metas alcanzadas son 3,777 de acuerdo con el Plan Institucional de Desarrollo 2018-2023 de la CDHEH y metas del ejercicio fiscal 2022.

Información por Segmentos

La CDHEH cuenta con un Presupuesto anual autorizado \$48,148,788.00 para la Protección, Promoción y Difusión de los Derechos Humanos para aplicar los recursos en los servicios que a continuación se mencionan:

REPORTE DE RESULTADOS DE INDICADORES											PRIMER TRIMESTRE							
(4) UNIDAD RESPONSABLE	(5) UNIDAD PRESUPUESTAL	(6) NIVEL	(7) RESUMEN NARRATIVO	(8) NOMBRE DEL INDICADOR	(9) MÉTODO DE CÁLCULO	(10) FÓRMULA DEL INDICADOR	(11) NOMBRE DE LAS VARIABLES	(12) DEFINICIÓN DEL INDICADOR	(13) POLÍTICA TRANSVERSAL	(14) SENTIDO DEL INDICADOR	(15) DIMENSIÓN	(16) PERIODO DE CUMPLIMIENTO	(17) UNIDAD DE MEDIDA	(18) META ANUAL PROGRAMADA	(19) METAS PROGRAMADAS AL TRIMESTRE (NÚM.)	(20) METAS ALCANZADAS AL TRIMESTRE (NÚM.)	(21) PORCENTAJE	(22) SEMAFORO

COMISIÓN DE DERECHOS HUMANOS DEL ESTADO DE HIDALGO

Comisión de Derechos Humanos del Estado	Comisión de Derechos Humanos del Estado	Contribuir a consolidar una cultura de la legalidad mediante la incidencia de quejas presentadas por presuntas violaciones a derechos humanos.	Porcentaje de incidencia de quejas presentadas por presuntas violaciones a derechos humanos.	$IQ = \frac{NQPV\text{DH}}{T} \cdot \frac{T-1}{T}$ $\frac{NQPV\text{DH}}{T} \cdot \frac{T-1}{T}$ $\cdot 100,000$	$\frac{NQPV\text{DH}}{T}$ = Número de quejas presentadas por presuntas violaciones a derechos humanos en el año T-UM: Número T-3 = Total de la población del	$\frac{NQPV\text{DH}}{T}$ = Número de quejas presentadas por presuntas violaciones a derechos humanos en el año T-UM: Número T-3 = Total de la población del	Medir el alcance de las quejas sobre la población	Reducción de las Desigualdades y la Vulnerabilidad	Ascendente	Eficacia Anual	Número	29	7	7,43	26%	Verde
Comisión de Derechos Humanos del Estado	Comisión de Derechos Humanos del Estado	Las personas usuarias obtienen orientación y asesoría para la presentación de quejas y/o denuncias	Consolidar una cultura de los Derechos Humanos en el Estado de Hidalgo	$CCDDHHE = \frac{H}{[(NPUT/NPUT-1)] \cdot 100}$	$\frac{NPUT}{T}$ = Número de personas usuarias en el año T-UM: Número T-1 = Número de personas usuarias en el año T-1 por 100	$\frac{NPUT}{T}$ = Número de personas usuarias en el año T-UM: Número T-1 = Número de personas usuarias en el año T-1 por 100	Medir el número de personas atendidas durante el año	Reducción de las Desigualdades y la Vulnerabilidad	Ascendente	Eficacia Anual	Número	3,000	1,142	1,142	38%	Verde

COMISIÓN DE DERECHOS HUMANOS DEL ESTADO DE HIDALGO

Comisión de Derechos Humanos del Estado	Comisión de Derechos Humanos del Estado	Componer	Actividad de impulso de los derechos humanos realizadas	Porcentaje de Actividades de impulso de los derechos humanos realizadas	$AIDH = (AR / AP) * 100$	AR=Actividades Realizadas UM:Número AP:Actividades Planeadas por 100	Sistematizar las actividades de la presidencia mediante un informe anual de actividades	Reducción de las Desigualdades y la Vulnerabilidad	Ascendente	Eficiencia	Anual	Número	100%	0.00	0%	0%	Verde
Comisión de Derechos Humanos del Estado	Comisión de Derechos Humanos del Estado	Componer	Recomendaciones emitidas	Porcentaje de recomendaciones emitidas	$RE = (AR / AP) * 100$	AR=Actividades Realizadas UM:Número AP:Actividades Planeadas por 100	Sistematizar las actividades de la Oficialía Mayor mediante un informe anual de actividades	Reducción de las Desigualdades y la Vulnerabilidad	Ascendente	Eficacia	Anual	Porcentaje	100%	1.00	1.00	100%	Verde
Comisión de Derechos Humanos del Estado	Comisión de Derechos Humanos del Estado	Componer	Personas informadas a través de medios de comunicación	Porcentaje de personas informadas a través de medios de comunicación	$PIMC = (AR / AP) * 100$	AR=Actividades Realizadas UM:Número AP:Actividades Planeadas por 100	Sistematizar las actividades de la Secretaría Ejecutiva mediante un informe anual de actividades	Reducción de las Desigualdades y la Vulnerabilidad	Ascendente	Eficiencia	Anual	Número	100%	0.00	0%	#DIV/0!	Verde

[Handwritten signatures and initials in blue ink]

COMISIÓN DE DERECHOS HUMANOS DEL ESTADO DE HIDALGO

Comisión de Derechos Humanos del Estado	Comisión de Derechos Humanos del Estado	Componer información financiera entregada	Porcentaje de informes financieros	$IFE = \frac{AR}{AP} * 100$	AR=Actividades Realizadas - AP=Actividades Planeadas por 100	AR=Actividades Realizadas - UM:Número - AP:Actividades Planeadas UM:Número	Sistematizar las actividades de la Visitaduría General mediante un informe anual de actividades	Reducción de las Desigualdades y la Vulnerabilidad	Ascendente	Eficacia Anual	Porcentaje	100%	0.00	0%	0%	Verde
Comisión de Derechos Humanos del Estado	Comisión de Derechos Humanos del Estado	Fracciones de Transparencia actualizadas	Porcentaje de cumplimiento	$FTA = \frac{AR}{AP} * 100$	AR=Actividades Realizadas - AP=Actividades Planeadas por 100	AR=Actividades Realizadas - UM:Número - AP:Actividades Planeadas UM:Número	Sistematizar el cumplimiento de las fracciones del SIPOT	Reducción de las Desigualdades y la Vulnerabilidad	Ascendente	Eficacia Anual	Porcentaje	100%	0.00	0%	0%	Verde
Comisión de Derechos Humanos del Estado	Comisión de Derechos Humanos del Estado	Vigilar el control interno de la CDHEH	Porcentaje de actividades de Control Interno desarrolladas	$CI = \frac{AR}{AP} * 100$	AR=Actividades Realizadas - AP=Actividades Planeadas por 100	AR=Actividades Realizadas - UM:Número - AP:Actividades Planeadas UM:Número	Actividades del Órgano Interno de Control	Reducción de las Desigualdades y la Vulnerabilidad	Ascendente	Eficacia Anual	Porcentaje	100%	0.00	0%	0%	Verde

COMISIÓN DE DERECHOS HUMANOS DEL ESTADO DE HIDALGO

Comisión de Derechos Humanos del Estado	Comisión de Derechos Humanos del Estado	Actividad	Capacitaciones sobre derechos humanos realizadas	Porcentaje de capacitaciones sobre Derechos Humanos	$CHH = \frac{CR}{CP} * 100$	CR=Capacitaciones Realizadas UN:Número CP=Capacitaciones Planeadas	Medir el avance de las capacitaciones realizadas a funcionarios públicos sobre derechos humanos	Reducción de las Desigualdades y la Vulnerabilidad	Ascendente	Eficiencia Mensual	Porcentaje	100%	25%	42%	42%	Verde
Comisión de Derechos Humanos del Estado	Comisión de Derechos Humanos del Estado	Actividad	Pláticas sobre Derechos Humanos realizadas	Porcentaje de Pláticas sobre Derechos Humanos	$PHH = \frac{PR}{PP} * 100$	PR=Pláticas Realizadas UN:Número PP=Pláticas Planeadas	Medir el avance de las pláticas realizadas de la comisión	Reducción de las Desigualdades y la Vulnerabilidad	Ascendente	Eficiencia Mensual	Porcentaje	100%	25%	40%	158%	Verde
Comisión de Derechos Humanos del Estado	Comisión de Derechos Humanos del Estado	Actividad	Cursos y diplomados finalizados	Porcentaje de cursos y diplomados finalizados	$ADDHH = \frac{ADDH}{CYDF/CYDP} * 100$	CYDF=Cursos y Diplomados Finalizados UN:Número CYDP=Cursos y Diplomados Previstos	Medir el número de cursos y diplomados finalizados	Reducción de las Desigualdades y la Vulnerabilidad	Ascendente	Eficiencia Mensual	Porcentaje	100%	25%	4	100%	Verde

COMISIÓN DE DERECHOS HUMANOS DEL ESTADO DE HIDALGO

Comisión de Derechos Humanos del Estado	Comisión de Derechos Humanos del Estado	Actividad	Investigaciones sobre Derechos Humanos realizadas	Porcentaje de Investigaciones sobre Derechos Humanos	$IBDDHH = \frac{INF}{IP} * 100$	<p>INF=Inves- tigaciones Finalizada s--</p> <p>IP=Inves- tigaciones Planeadas</p>	<p>Medir el número de investigac iones finalizada s por la Comisión</p>	Reducción de las Desigualdades y la Vulnerabilidad	Ascendente	Eficiencia	Mensual	Porcentaje	100%	100%	100%	100%	Verde
Comisión de Derechos Humanos del Estado	Comisión de Derechos Humanos del Estado	Actividad	Convenios celebrados	Porcentaje de Convenios celebrados	$CF = \frac{CC}{C} * 100$	<p>CC=Conve- nios Celebrado s-- CP=</p> <p>Convenios Planeados</p>	<p>Medir el número de convenios celebrado s por la Comisión</p>	Reducción de las Desigualdades y la Vulnerabilidad	Ascendente	Eficacia	Mensual	Porcentaje	100%	25%	25%	100%	Verde
Comisión de Derechos Humanos del Estado	Comisión de Derechos Humanos del Estado	Actividad	Capacitaciones brindadas al Personal	Porcentaje de Capacitaciones brindadas al Personal	$CP = \frac{CC}{C} * 100$	<p>CC=Capac itaciones celebrada s--</p> <p>CP=Capac itaciones Previstas</p>	<p>Medir en avance de las capacitati ones celebrada s</p>	Reducción de las Desigualdades y la Vulnerabilidad	Ascendente	Calidad	Mensual	Porcentaje	167%	42%	25%	100%	Verde

COMISIÓN DE DERECHOS HUMANOS DEL ESTADO DE HIDALGO

Comisión de Derechos Humanos del Estado	Comisión de Derechos Humanos del Estado	Actividad	Orientaciones Jurídicas Brindadas	Número de orientaciones jurídicas brindadas	NOJR=OJUR	Orientaciones Jurídicas Realizadas	Orientaciones Jurídicas Realizadas	Orientaciones Jurídicas Realizadas	Orientaciones Jurídicas Realizadas	Medir el número de orientaciones jurídicas realizadas	Reducción de las Desigualdades y la Vulnerabilidad	Ascendente	Eficiencia Mensual	Número	3000	1122	1122	100%	Verde
Comisión de Derechos Humanos del Estado	Comisión de Derechos Humanos del Estado	Actividad	Quejas iniciadas	Número de quejas iniciadas	NQI=PQR	PQR=Proceso de Quejas	PQR=Proceso de Quejas-UN- Número	Medir el número de procesos de quejas realizadas	Reducción de las Desigualdades y la Vulnerabilidad	Ascendente	Eficiencia Mensual	Número	600	229.00	229	100%	Verde		
Comisión de Derechos Humanos del Estado	Comisión de Derechos Humanos del Estado	Actividad	Participación en eventos de vinculación	Porcentaje de participación en eventos de vinculación	$EV = \frac{EVC}{EVP} * 100$	Participación en Eventos de Vinculación	Participación en Eventos de Vinculación	Medir el número de participaciones en eventos de vinculación por la Comisión	Reducción de las Desigualdades y la Vulnerabilidad	Ascendente	Eficiencia Mensual	Porcentaje	100%	25%	33%	33%	100%	Verde	

COMISIÓN DE DERECHOS HUMANOS DEL ESTADO DE HIDALGO

Comisión de Derechos Humanos del Estado	Comisión de Derechos Humanos del Estado	Actividad de difusión realizadas	Actividad de difusión realizadas	Porcentaje de Actividad de difusión realizadas	$DMDDHH = \frac{(PA/PAP)}{PP} * 100$	PA=Personas Alcanzadas UN: Número de Personas Planeadas	Medir el alcance de la Comisión	Reducción de las Desigualdades y la Vulnerabilidad	Ascendente	Eficiencia	Trimestral	Porcentaje	100%	25%	25%	99%	Verde
Comisión de Derechos Humanos del Estado	Comisión de Derechos Humanos del Estado	Actividad de difusión realizadas	Materiales gráficos generados	Porcentaje de Materiales gráficos generados	$EMG = \frac{(MG)}{(MGP)} * 100$	MG=Materiales Gráficos UN: Número de Materiales Gráficos Planeados	Medir el número de materiales gráficos elaborados por la Comisión	Reducción de las Desigualdades y la Vulnerabilidad	Ascendente	Eficiencia	Mensual	Porcentaje	100%	50%	27%	55%	Verde
Comisión de Derechos Humanos del Estado	Comisión de Derechos Humanos del Estado	Actividad de difusión realizadas	Expedientes de adjudicación integrados	Porcentaje de Expedientes de adjudicación integrados	$PEAI = \frac{(EAI)}{(AT)} * 100$	EAI=Expedientes de adjudicación integrados UN: Número de Adjudicaciones tiempo Planeados	Medir el avance del armado de las carpetas con los procesos administrativos	Reducción de las Desigualdades y la Vulnerabilidad	Ascendente	Calidad	Trimestral	Porcentaje	100%	25%	100%	Verde	

COMISIÓN DE DERECHOS HUMANOS DEL ESTADO DE HIDALGO

Comisión de Derechos Humanos del Estado	Comisión de Derechos Humanos del Estado	Actividad	Informes de gestión financiera entregados	Porcentaje de Informes de gestión financiera entregados	$PIF = (CIF/CIFP) * 100$	CIF=Carpetas de Información Financiera UN:Número de Informes de Información Financiera Planeados por 100	Medir el avance del armado de las carpetas con la información financiera de la comisión	Reducción de las Desigualdades y la Vulnerabilidad	Ascendente	Calidad	Trimestral	Porcentaje	100%	25%	100%	25%	100%	25%	Verde
Comisión de Derechos Humanos del Estado	Comisión de Derechos Humanos del Estado	Actividad	Formatos de no conflicto de interés de proveedores firmados	Porcentaje de formatos de no conflicto de interés de proveedores firmados	$PFNCIPF = (FNCIPF / F) * 100$	FNCIPF=Formatos de no conflicto de interés de proveedores firmados -PT= tiempo por 100	Medir el avance de las evaluaciones de los proveedores	Reducción de las Desigualdades y la Vulnerabilidad	Ascendente	Calidad	Mensual	Porcentaje	100%	25.00%	100%	25%	100%	25%	Verde
Comisión de Derechos Humanos del Estado	Comisión de Derechos Humanos del Estado	Actividad	Políticas Internas actualizadas	Porcentaje de políticas Internas actualizadas	$API = (POA / PP) * 100$	POA=Política actualizada UN:Número de actualizadas PP=Política planeada a actualizar por 100	Medir el número de políticas actualizadas	Reducción de las Desigualdades y la Vulnerabilidad	Ascendente	Economía	Trimestral	Porcentaje	100%	25%	100%	25%	100%	25%	Verde

COMISIÓN DE DERECHOS HUMANOS DEL ESTADO DE HIDALGO

Comisión de Derechos Humanos del Estado	Comisión de Derechos Humanos del Estado	Actividad	Cuenta Pública entregada a la CACEH	Cuenta Pública entregada a la CACEH	Cuenta Pública entregada a la CACEH	$CP_{CACEH} = \frac{(IE/IP) * 100}{0}$	IE=Informe enviado-- IP=Informe Previsto por 100	IE=Informe enviado-- IP=Informe Previsto por 100	Medir el avance de los informes de la Comisión ante el CACEH	Reducción de las Desigualdades y la Vulnerabilidad	Ascendente	Calidad	Annual	Número	1	1.00	1	100%	Verde
Comisión de Derechos Humanos del Estado	Comisión de Derechos Humanos del Estado	Actividad	Cuenta Pública entregada a la ASEH	Cuenta Pública entregada a la ASEH	Cuenta Pública entregada a la ASEH	$CP_{ASEH} = \frac{IE/IP * 100}{0}$	IE=Informe enviado-- IP=Informe Previsto por 100	IE=Informe enviado-- IP=Informe Previsto por 100	Medir el avance de los informes de la Comisión ante el ASEH	Reducción de las Desigualdades y la Vulnerabilidad	Ascendente	Calidad	Annual	Número	1	1.00	1	100%	Verde
Comisión de Derechos Humanos del Estado	Comisión de Derechos Humanos del Estado	Actividad	Actualización del archivo institucional	Porcentaje de actualización del archivo institucional	Actualización del archivo institucional	$AA = \frac{AAA}{AAP} * 100$	AAA=Archivo de Área Actualizado-- AAP=Archivo de Área Planeado por 100	AAA=Archivo de Área Actualizado-- AAP=Archivo de Área Planeado por 100	Medir el avance de la actualización del archivo	Reducción de las Desigualdades y la Vulnerabilidad	Ascendente	Calidad	Trimestral	Porcentaje	100%	25%	25%	100%	Verde

COMISIÓN DE DERECHOS HUMANOS DEL ESTADO DE HIDALGO

Comisión de Derechos Humanos del Estado	Comisión de Derechos Humanos del Estado	Inventarios y/o resguardos actualizados	Porcentaje de Inventarios y/o resguardos actualizados	$ORM = \frac{(CR)}{CRP} * 100$	CR=Resguardos Actualizados UN:Número CRP=Resguardos Planeados por 100	Medir el número de áreas que cuentan con los resguardos actualizados	Reducción de las Desigualdades y la Vulnerabilidad	Ascendente	Calidad	Trimestral	Porcentaje	100%	25%	25%	100%	100%	Verde
Comisión de Derechos Humanos del Estado	Comisión de Derechos Humanos del Estado	Requerimiento de Fracciones a las áreas de la CDHEH	Transparencia SIPOT	$T = \frac{(ITE/ITP)}{ITP} * 100$	ITE=Informes Trimestrales Enviados ITP=Informes Trimestrales Previstos UN:Número	Medir el avance de los informes de la transparencia	Reducción de las Desigualdades y la Vulnerabilidad	Ascendente	Calidad	Trimestral	Número	100%	1	1.00	4	100%	Verde
Comisión de Derechos Humanos del Estado	Comisión de Derechos Humanos del Estado	Auditorías directas realizadas	Porcentaje de auditorías directas realizadas	$AD = \frac{(AR/A)}{P} * 100$	AR=Auditorías Realizadas UM:Número AP=Auditorías Programadas	Medir el número de auditorías realizadas	Reducción de las Desigualdades y la Vulnerabilidad	Ascendente	Eficacia	Anual	Número	100%	1	1.00	4	100%	Verde

[Handwritten signatures and initials in blue ink]

COMISIÓN DE DERECHOS HUMANOS DEL ESTADO DE HIDALGO

Comisión de Derechos Humanos del Estado	Comisión de Derechos Humanos del Estado	Actividad de cumplimiento realizadas	Auditorías de cumplimiento realizadas	Porcentaje de Auditorías de cumplimiento realizadas	$AC = \frac{ACR}{ACP} * 100$	== ACR=Auditorías de cumplimiento realizadas-UM:Número	Medir el cumplimiento de las auditorías	Reducción de las Desigualdades y la Vulnerabilidad	Ascendente	Eficacia	Anual/se-mestral	Número	4	1.00	1	100%	Verde
Comisión de Derechos Humanos del Estado	Comisión de Derechos Humanos del Estado	Participación en Comités	Participación en Comités	Porcentaje de participación en Comités	$PC = \frac{PR}{PP} * 100$	== PR=Participaciones realizadas-UM:Número	Medir la participación en los comités	Reducción de las Desigualdades y la Vulnerabilidad	Ascendente	Eficacia	Anual	Número	48	12.00	12	100%	Verde
Comisión de Derechos Humanos del Estado	Comisión de Derechos Humanos del Estado	Evaluaciones al PTCI y PTAR	Evaluaciones al PTCI y PTAR	Porcentaje de Evaluaciones al PTCI y PTAR	$EPP = \frac{ER}{EP} * 100$	== ER=Evaluaciones realizadas-UM:Número	Medir la evaluación realizadas	Reducción de las Desigualdades y la Vulnerabilidad	Ascendente	Eficacia	Trimestral	Número	4	1.00	1	100%	Verde

[Handwritten signature and initials]

COMISIÓN DE DERECHOS HUMANOS DEL ESTADO DE HIDALGO

Comisión de Derechos Humanos del Estado	Comisión de Derechos Humanos del Estado	Actividad	Verificar el avance en la solventación de observaciones determinadas por la ASEH y el OIC.	Seguimiento a observaciones ASEH y OIC	$SO = (SR/S) * 100$	SR=Seguimientos realizados-SP=Seguimientos Planeados UM:Número	Medir el seguimiento	Reducción de las Desigualdades y la Vulnerabilidad	Ascendente	Eficacia	Trimestral	Número	4	1.00	1	100%	Verde
Comisión de Derechos Humanos del Estado	Comisión de Derechos Humanos del Estado	Recepción, Investigación, sustanciación y resolución de denuncias recibidas en contra de servidores públicos.	Recepción, Investigación, sustanciación y resolución de quejas y/o denuncias recibidas	Porcentaje de quejas y/o denuncias recibidas	$QDR = (QD / (QDR * 100))$	QDA=Quejas y/o Denuncias atendidas-UM:Número	Medir el número de quejas y/o denuncias recibidas	Reducción de las Desigualdades y la Vulnerabilidad	Ascendente	Eficacia	Anual	Número	8	2.00	2	100%	Verde
Comisión de Derechos Humanos del Estado	Comisión de Derechos Humanos del Estado	Presentar denuncias en la Fiscalía Especializada de Delitos de Corrupción, contra servidores públicos por delitos.	Presentar denuncias en la Fiscalía Especializada de Delitos de Corrupción, contra servidores públicos por delitos.	Denuncias contra Servidores Públicos	$DSP = (DP / DR) * 100$	DSP=Denuncias presentadas-UM:Número	Medir en número de denuncias presentadas	Reducción de las Desigualdades y la Vulnerabilidad	Ascendente	Eficacia	Anual	Número	2	0.00	0	0%	Verde

COMISIÓN DE DERECHOS HUMANOS DEL ESTADO DE HIDALGO

Comisión de Derechos Humanos del Estado	Comisión de Derechos Humanos del Estado	Actividad	Presentar acciones de responsabilidad por faltas administrativas calificadas como graves.	Promoción de fallas administrativas calificadas como graves	$PACG = (IP / DA) * 100$	IP=Informes Presentados UM:Número Denuncias atendidas UM:Número	Medir los informes presentados	Reducción de las Desigualdades y la Vulnerabilidad	Ascendente	Eficacia	Anual	Número	1	0.00	0	0%	Verde
Comisión de Derechos Humanos del Estado	Comisión de Derechos Humanos del Estado	Actividad	Código de Ética difundido	Porcentaje de difusión del Código de Ética	$DCE = DR / DP * 100$	DR=Difusiones realizadas UM:Número DP= Difusiones programadas	Medir la difusión del código	Reducción de las Desigualdades y la Vulnerabilidad	Ascendente	Eficacia	Anual	Número	12	3.00	3	100%	Verde
Comisión de Derechos Humanos del Estado	Comisión de Derechos Humanos del Estado	Actividad	Verificar la entrega de Informes trimestrales de Avance de Gestión Financiera	Informe de Avance de Gestión Financiera presentado	$IAGF = (VR / VP) * 100$	VR=Verificaciones realizadas UM:Número VP=Verificaciones Programadas	Medir el avance de la gestión financiera	Reducción de las Desigualdades y la Vulnerabilidad	Ascendente	Eficacia	Trimestral	Número	4	1.00	1	100%	Verde

COMISIÓN DE DERECHOS HUMANOS DEL ESTADO DE HIDALGO

Comisión de Derechos Humanos del Estado	Comisión de Derechos Humanos del Estado	Actividad	Verificar la Rendición de Cuenta Pública ejercicio fiscal 2021 - 2022	Rendición de Cuenta Pública	$RCP = \frac{VR}{VP} * 100$	VR=Verificaciones realizadas-UM:Número VP=Verificaciones realizadas-UM:Número	Medir la rendición de cuenta pública	Reducción de las Desigualdades y la Vulnerabilidad	Ascendente	Eficacia	Anual	Número	2	2.00	2	100%	Verde
Comisión de Derechos Humanos del Estado	Comisión de Derechos Humanos del Estado	Actividad	Participación en el levantamiento de inventarios	Inventario de bienes muebles de la CDHEH	$IBM = \frac{PR}{PP} * 100$	PR=Participaciones realizadas-UM:Número PP=Participaciones programadas-UM:Número	Medir las participaciones de los inventarios	Reducción de las Desigualdades y la Vulnerabilidad	Ascendente	Eficacia	Semestral	Número	2	0.00	0	0%	Verde
Comisión de Derechos Humanos del Estado	Comisión de Derechos Humanos del Estado	Actividad	Declaración presentadas	Porcentaje de declaraciones recepcionadas	$DP = \frac{DR}{DP} * 100$	DR=Declaraciones recibidas-UM:Número DP=Declaraciones programadas-UM:Número	Medir las declaraciones presentadas	Reducción de las Desigualdades y la Vulnerabilidad	Ascendente	Eficacia	Anual	Número	110	0.00	0	0%	Verde

[Handwritten signature]

[Handwritten signature]

COMISIÓN DE DERECHOS HUMANOS DEL ESTADO DE HIDALGO

Comisión de Derechos Humanos del Estado	Comisión de Derechos Humanos del Estado	Actividad	Verificar aleatoria los datos contenidos en las Declaraciones Patrimoniales, Conflicto de Interés y Fiscal presentados por los servidores públicos.	Declaraciones presentadas	$DP = (NAC / NAPC) * 100$	$DP = (AERR / AERP) * 100$	Actas de Entrega - Recepción	Informe al SIPOT	$AI = (AIR / AIP) * 100$	Realizaciones de información realizadas - AIP = Actualizaciones de información programadas UMI: Número	Realizaciones de información realizadas - AIP = Actualizaciones de información programadas UMI: Número	Medir las declaraciones presentadas	Reducción de las Desigualdades y la Vulnerabilidad	Ascendente	Eficacia	Anual	Número	25	0.00	0	0%	Verde
Comisión de Derechos Humanos del Estado	Comisión de Derechos Humanos del Estado	Actividad	Participar en los procedimientos de Entrega - Recepción de la Administración Pública.	Actas de Entrega - Recepción	$DP = (AERR / AERP) * 100$	$DP = (AERR / AERP) * 100$	Realizaciones de Entrega - Recepción Planeadas UMI: Número	Informe al SIPOT	$AI = (AIR / AIP) * 100$	Realizaciones de información realizadas - AIP = Actualizaciones de información programadas UMI: Número	Realizaciones de información realizadas - AIP = Actualizaciones de información programadas UMI: Número	Medir el número de actas de entrega - recepción	Reducción de las Desigualdades y la Vulnerabilidad	Ascendente	Eficacia	Anual	Número	8	2.00	2	100%	Verde
Comisión de Derechos Humanos del Estado	Comisión de Derechos Humanos del Estado	Actividad	Actualizar información trimestral en el SIPOT	Informe al SIPOT	$AI = (AIR / AIP) * 100$	$AI = (AIR / AIP) * 100$	Realizaciones de Entrega - Recepción Planeadas UMI: Número	Informe al SIPOT	$AI = (AIR / AIP) * 100$	Realizaciones de información realizadas - AIP = Actualizaciones de información programadas UMI: Número	Realizaciones de información realizadas - AIP = Actualizaciones de información programadas UMI: Número	Medir las entregas de los informes	Reducción de las Desigualdades y la Vulnerabilidad	Ascendente	Eficacia	Trimestral	Número	4	1.00	1	100%	Verde

COMISIÓN DE DERECHOS HUMANOS DEL ESTADO DE HIDALGO

Comisión de Derechos Humanos del Estado	Comisión de Derechos Humanos del Estado	Rendir los informes de actividades realizadas semestralmente por el OIC, al H. Congreso del Estado y a la ASEH.	Informe presentado) *100	IP=(IP/IPR)	Informes presentados	IP=Informes presentados	Medir los informes presentados	Reducción de las Desigualdades y la Vulnerabilidad	Ascendente	Eficacia	Trimestral	Número	4	1.00	1	100%	Verde
Comisión de Derechos Humanos del Estado	Comisión de Derechos Humanos del Estado	Rendir informes trimestrales de las auditorías prácticas por el OIC a la ASEH	Informe presentado) *100	IP=(IP/IPR)	IP=Informes presentados	IP=Informes presentados	Medir los informes presentados	Reducción de las Desigualdades y la Vulnerabilidad	Ascendente	Eficacia	Trimestral	Número	4	1.00	1	100%	Verde
Comisión de Derechos Humanos del Estado	Comisión de Derechos Humanos del Estado	Presentar a la CDHEH el informe de faltas administrativas e imposición de sanciones en materia de responsabilidad	Informe presentado) *100	IP=(IP/IPR)	IP=Informes presentados	IP=Informes presentados	Medir los informes presentados	Reducción de las Desigualdades y la Vulnerabilidad	Ascendente	Eficacia	Anual	Número	1	0.00	0	0%	Verde

COMISIÓN DE DERECHOS HUMANOS DEL ESTADO DE HIDALGO

Comisión de Derechos Humanos del Estado	Comisión de Derechos Humanos del Estado	Actividad	Curso de capacitación en asistidos	$CCA = \frac{CA}{CP} * 100$	Curso de capacitación impartidos	$CCI = \frac{CI}{C} * 100$	Curso de capacitación en asistidos	$CA = \text{Curso asistidos} / UM$ $CP = \text{Curso programas dos} / UM$	Medir el número de capacitaciones	Reducción de las Desigualdades y la Vulnerabilidad	Ascendente	Eficacia	Anual	Número	9	0.00	0	0%	Verde
Comisión de Derechos Humanos del Estado	Comisión de Derechos Humanos del Estado	Actividad	Cursos de capacitación impartidos	$CCI = \frac{CI}{C} * 100$	Cursos de capacitación impartidos	$CCI = \frac{CI}{C} * 100$	Cursos de capacitación impartidos	$CI = \text{Capacitaciones impartidas} / CP$ $CP = \text{Capacitaciones programas dos} / UM$	Medir el número de cursos impartidos	Reducción de las Desigualdades y la Vulnerabilidad	Ascendente	Eficacia	Anual	Número	4	1.00	1	100%	Verde
Comisión de Derechos Humanos del Estado	Comisión de Derechos Humanos del Estado	Elaborar el Anteproyecto de Presupuesto para el ejercicio fiscal de 2023, del OIC.	Anteproyecto de Presupuesto 2023	$AP = \frac{DR}{D} * 100$	Anteproyecto de Presupuesto 2023	$AP = \frac{DR}{D} * 100$	Anteproyecto de Presupuesto 2023	$DR = \text{Documento realizado} / DP$ $DP = \text{Documento programa do} / UM$	Medir el número de anteproyectos	Reducción de las Desigualdades y la Vulnerabilidad	Ascendente	Eficacia	Anual	Número	1	0.00	0	0%	Verde

COMISIÓN DE DERECHOS HUMANOS DEL ESTADO DE HIDALGO

Comisión de Derechos Humanos del Estado	Comisión de Derechos Humanos del Estado	Actividad	Elaborar el Programa Operativo Anual para el ejercicio fiscal de 2023, del OIC.	Programa Anual de Actividades 2023	PAA=(PR/PP)*100	PPA=Programa realizado--PP=Programa realizado	PPA=Programa realizado--UM:Número	Medir el número de programas anuales de actividades	Reducción de las Desigualdades y la Vulnerabilidad	Ascendente	Eficacia	Anual	Número	1	0.00	0	0%	Verde
Comisión de Derechos Humanos del Estado	Comisión de Derechos Humanos del Estado	Atender las solicitudes de orientación y asesorías que presentes las diferentes áreas de la CDHEH	Atender las solicitudes de orientación y asesorías que presentes las diferentes áreas de la CDHEH	Atención de solicitudes	AS=(SA/S P)*100	SA=Solicitudes atendidas--SP=Solicitudes Programadas	SA=Solicitudes atendidas--UM:Número	Medir el número de atención de solicitudes	Reducción de las Desigualdades y la Vulnerabilidad	Ascendente	Eficacia	Anual	Número	12	3.00	3	100%	Verde
Comisión de Derechos Humanos del Estado	Comisión de Derechos Humanos del Estado	Atender las solicitudes de orientación y asesorías que presentan las diferentes áreas de la CDHEH.	Atender las solicitudes de orientación y asesorías que presentan las diferentes áreas de la CDHEH.	Atención de solicitudes	AS=(SA/SP)*100	SA=Solicitudes atendidas--SP=Solicitudes Programadas	SA=Solicitudes atendidas--UM:Número	Medir el número de atención de solicitudes	Reducción de las Desigualdades y la Vulnerabilidad	Ascendente	Eficacia	Anual	Número	12	3.00			

[Handwritten signature and initials]

COMISIÓN DE DERECHOS HUMANOS DEL ESTADO DE HIDALGO

SEGUNDO TRIMESTRE			
(23) METAS PROGRA MADAS AL TRIMEST RE (NUM.)	(24) METAS ALACANZ ADAS AL TRIMEST RE (NUM.)	(25) PORCENT AJE	(26) SEMAFOR O
7	7.01	24%	Verde
0.00	1437.00	48%	Verde
0%	0%	0%	Verde
0.00	0%	0%	Verde
0.00	0%	0%	Verde
0.00	0%	0%	Verde
0.00	0%	0%	Verde
0.00	0%	0%	Verde
0.00	0%	0%	Verde
25%	42%	42%	Verde
25%	53%	40%	Verde
25%	30%	30%	Verde
0.00	0%	0%	Verde
1.00	75%	75%	Verde
2.00	0%	0%	Verde
626.00	1221.00	41%	Verde
123.00	216.00	36%	Verde
25%	50%	50%	Verde
25%	30%	0.08	Verde
10.00	82%	82%	Verde
25.00	25%	1%	Verde
25.00	25%	1%	Verde
25.00%	25%	100%	Verde
50%	50%	50%	Verde
0.00	0.00	0%	Verde
0.00	0.00	0%	Verde
25%	25%	100%	Verde
25%	25%	25%	Verde

SEGUNDO TRIMESTRE			
(23) METAS PROGRA MADAS AL TRIMEST RE (NUM.)	(24) METAS ALACANZ ADAS AL TRIMEST RE (NUM.)	(25) PORCENT AJE	(26) SEMAFOR O
1.00	1.00	25%	Verde
1.00	2.00	200%	Verde
1.00	0.00	0%	Verde
12.00	9.00	75%	Verde
1.00	1.00	100%	Verde
1.00	1.00	100%	Verde
2.00	7.00	350%	Verde
1.00	0.00	0%	Verde
1.00	0.00	0%	Verde
3.00	3.00	100%	Verde
1.00	1.00	100%	Verde
2.00	0.00	0%	Verde
1.00	0.00	0%	Verde
110.00	97.00	88%	Verde
0.00	0.00	0%	Verde
6.00	11.00	183%	Verde
1.00	1.00	100%	Verde
1.00	0.00	0%	Verde
1.00	0.00	0%	Verde
1.00	0.00	0%	Verde
3.00	9.00	300%	Verde
1.00	1.00	100%	Verde
0.00	0.00	0%	Verde
0.00	0.00	0%	Verde
3.00	3.00	100%	Verde

15

Eventos Posteriores al Cierre

No aplica para la CDHEH por ser el segundo trimestre.

16

Partes Relacionadas

No existen partes relacionadas que pudieran ejercer influencia significativa sobre la toma de decisiones financieras y operativas.

"Bajo protesta de decir verdad declaramos que los Estados Financieros y sus notas son razonablemente correctos y son responsabilidad del emisor"



I.F. Maciel Ramirez Santander

Titular de la Subdirección de Presupuesto y Contabilidad



Mtra. Teresita de Jesus Talamantes Castro

Titular de la Oficialia Mayor

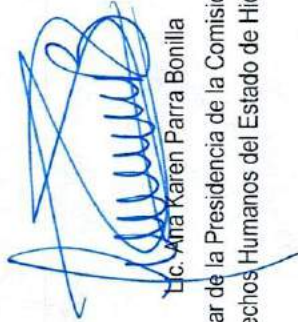

Lic. Ana Karen Parra Bonilla

Titular de la Presidencia de la Comisión de Derechos Humanos del Estado de Hidalgo